seit 1910 SOLOTHURNER RUDERCLUB

Ireland Rowing Tour 2027













seit 1910 SOLOTHURNER RUDERCLUB

Ireland Rowing Tour 2027

Organisierte Ruderwoche auf Gewässern um Graiguenamanagh in Irland

Revier:	River Barrow, River Suir und River Nore, Kilkenny
Zeitraum:	Samstag, 29.05.2027 – Freitag, 04.06.2027
Strecke:	Tagesausflüge auf Gewässern und Rahmenprogramm Kilkenny
Kosten:	1575 EUR/p.P. im Doppelzimmer (+180 EUR EZ)
Anreise:	Swiss oder Aer Lingus ab Zürich nach Dublin
Teilnehmer:	10-20 Personen (min. 10!)
Organisator:	Irish Rowing Adventures, Brian Roberts
URL:	https://www.irishrowingadventures.com/4-day-tour



Ireland Rowing Tour 2027

Die drei Flüsse:

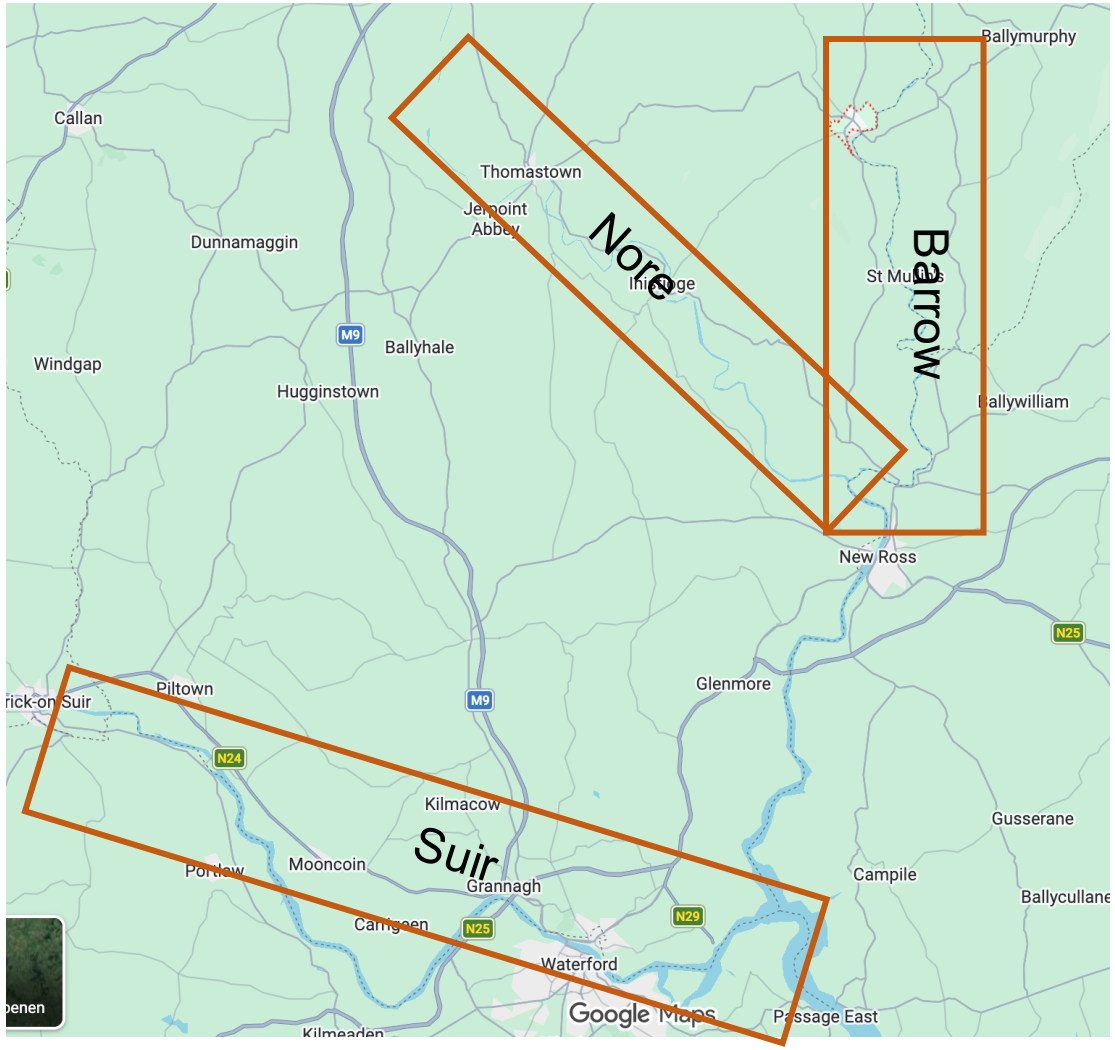

Programm 1/4

Samstag, 29. Mai 2027	
Programm	• Anreise nach Graiguenamanagh (z.B. mit Swiss oder Aer Lingus ab Zürich nach Dublin) • Bustransfer von Dublin Flughafen nach Graiguenamanagh • Check in im Waterside Guesthouse • Kurzer Spaziergang am Ufer entlang nach Silaire Wood und zum Graiguenamanagh Boathouse • Abendessen im Waterside Guesthouse
Unterkunft	Waterside Guesthouse
Sonntag, 30. Mai 2027	
Programm	• Frühstück im Waterside Guesthouse • Transport nach Goresbridge County Kilkenny • Rudern von Goresbridge nach Graiguenamanagh entlang des Barrow. Dabei passieren wir ganze 6 Schleusen! Am Flussufer machen wir kurz Mittagspause und stärken uns. • Abendessen im Waterside Guesthouse
Unterkunft	Waterside Guesthouse

Programm 2/4

Montag, 31. Mai 2027	
Programm	• Frühstück im Waterside Guesthouse • Bustransport nach Inistioge, Co. Kilkenny • Rudern auf dem Nore von Inistioge flussabwärts bis zur Mündung und weiter auf dem Barrow bis nach New Ross, County Wexford. • Transport zurück nach Graiguenamanagh. Zurück im Ort bietet sich eine ideale Gelegenheit um das Dorf zu Fuss zu erkunden und die berühmten Cushendale woollen mills zu besuchen • Abendessen im Waterside Guesthouse
Unterkunft	Waterside Guesthouse
Dienstag, 1. Juni 2027	
Programm	• Frühstück im Waterside Guesthose • Transport nach Kilkenny City • Stadtführung durch Kilkenny City • Mittagessen in Kilkenny City mit anschliessender Gelegenheit zum Einkaufen oder Sightseeing in der mittelalterlichen Stadt. • Besuch des Kilkenny Castle oder einer der zahlreichen anderen historischen Stätten • Transport nach Graiguenamanagh mit dem Minibus • Abendessen im Waterside Guesthouse
Unterkunft	Waterside Guesthouse

Programm 3/4

Mittwoch, 2. Juni 2027	
Programm	• Frühstück im Waterside Guesthouse • Transport nach Carrick on Suir County Waterford • Rudern flussabwärts auf dem Suir von Carrick-on-Suir nach Pollrone, bei Waterford City • Transport zurück nach Graiguenamanagh • Abendessen im Waterside Guesthouse • Traditionelle Musik im bekannten Pub Mick Doyles.
Unterkunft	Waterside Guesthouse
Donnerstag, 3. Juni 2027	
Programm	• Frühstück im Waterside Guesthouse • Rudern von Graiguenamanagh nach St. Mullins auf dem Barrow. Auf dem morgendlichen Abschnitt gilt es vier Schleusen zu passieren. Wir legen eine kurze Mittagpause am Ufer des Flusses bei St. Mullins ein • Nach dem Mittagessen rudern wir weiter flussabwärts von St. Mullins bis zum New Ross Boat Club. Auf diesem Abschnitt bewegen wir uns bereits in von den Gezeiten beeinflussten Wassern. • Transport zurück nach Graiguenamanagh im Minibus. • Abendessen im Waterside Guesthouse
Unterkunft	Waterside Guesthouse

Programm 4/4

Freitag, 4. Juni 2027	
Programm	• Frühstück im Waterside Guesthouse • Check out und Rücktransport nach Dublin
Unterkunft/Rückreise	Individuelle Verlängerung in Dublin oder direkte Rückreise

Ireland Rowing Tour 2027

Inkludierte Leistungen:

- 6 Übernachtungen mit Frühstück und Abendessen
- Mittagessen an den Tagen 2,3, 5 und 6
- Bustransport zu den Ruderrevieren und zurück
- Traditionalle “Music Night”
- Begleitboot in Gewässern mit Gezeiteneinwirkung
- Boote (Sicherheitsausrüstung, Schleusengebühren, Versicherung)

Nicht inkludiert:

- Anreise
- Transfer von und nach Dublin
- Individuelle Ausgaben für Speis und Trank